

REGIONE PIEMONTE
PROVINCIA DI ALESSANDRIA
COMUNE DI MURISENGO

Legge Regionale 5 dicembre 1977 n. 56 e successive modifiche ed integrazioni

PIANO REGOLATORE GENERALE COMUNALE
Approvato con D.G.R. 20-12395 del 26 Ottobre 2009

VARIANTE STRUTTURALE
ai sensi dell'art. 17 comma 4 L.R. 56/77 e s.m.i.

PROGETTO PRELIMINARE
Adottato con D.C.C. n 7 del 04.04.2014

PROGETTO DEFINITIVO
Approvato con D.C.C. n..... del

Il Sindaco
Giovanni Barero

Il Segretario
Dott.ssa Loiacono Maria

Il Responsabile del Procedimento
Geom. Lucia Masero

TAVOLA N. 3a
Inquadramento territoriale
scala 1:25.000
Novembre 2015

aggiornamento cartografico Luglio 2013

PROGETTO TERRITORIO

Programmi complessi, Progettazione urbanistica, Progettazione architettonica
di Arch. Simona Marro, Arch. Luca Massa, Arch. Simona Santamaria
Sede legale: Via Dania 8 - 15076 - Ovada (AL) - P. I. V. A. 01819010065
Sede operativa: Via Isorno, 11 - 15121 - Alessandria
Tel / Fax 0131/234221 E-mail: progettoterritorio@hbpro.it

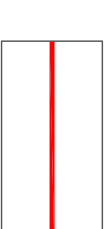
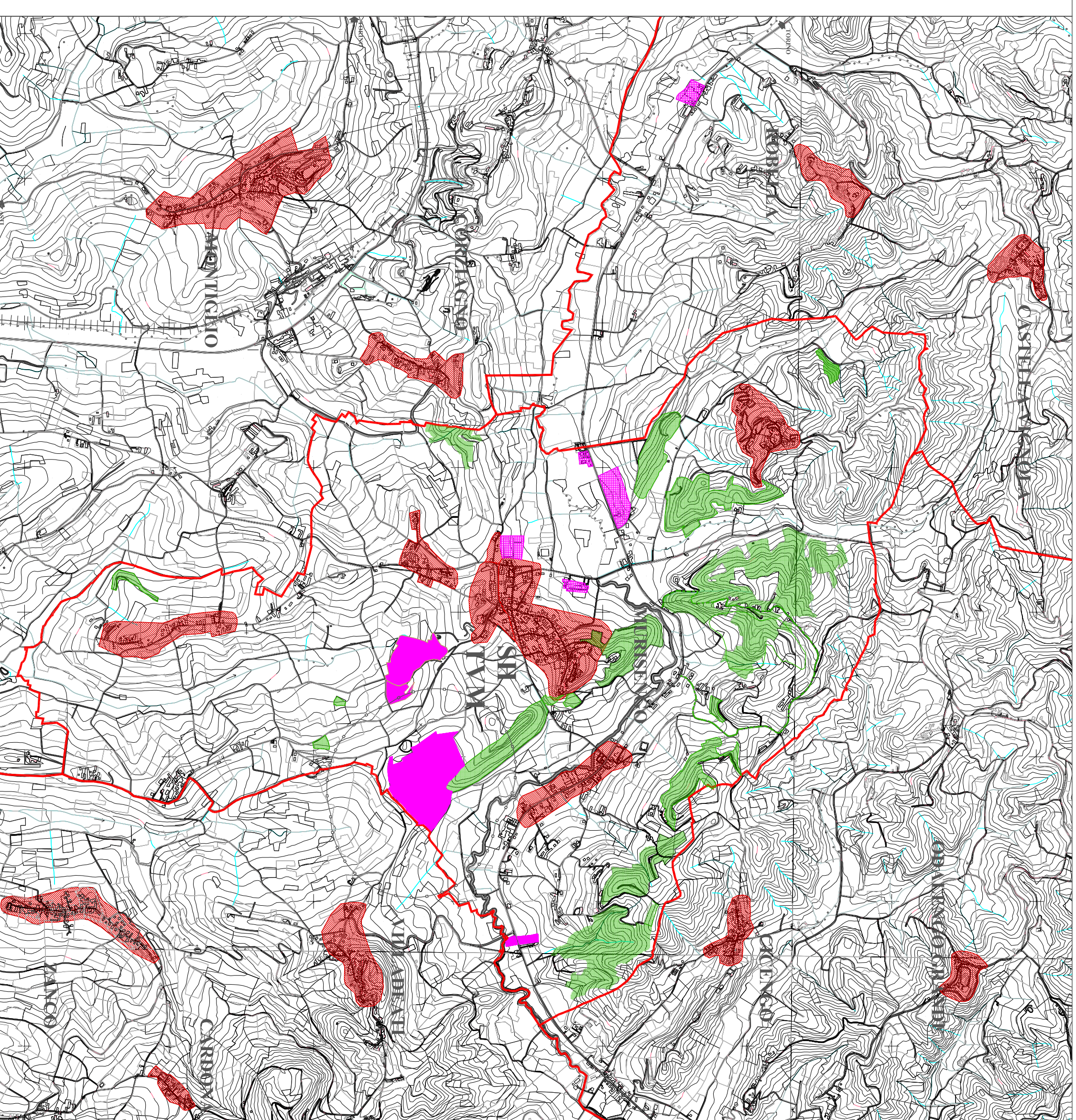

Confini comunali

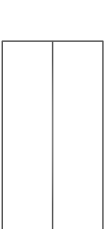

Strade ex-statali esistenti

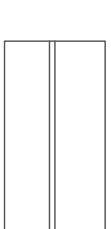

Strade di distribuzione (comunali e provinciali) di interesse locale

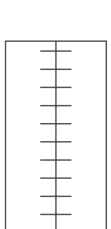

Tracciato ferroviario

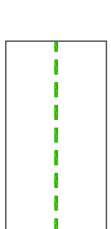

Strade in ambiti di interesse paesaggistico

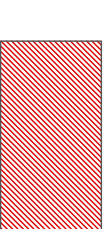

Principali aree residenziali edificate e relative aree per servizi

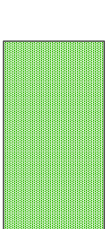

Principali aree boscate, pubbliche e private, esistenti e previste

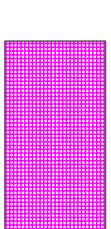

Principali aree per attività produttive esistenti o previste in strumenti urbanistici approvati

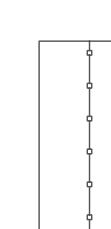

Limite area di osservazione per attività di deposito di sostanze esplosive
Art.14, lettera p) N.d.A.

ATTREZZATURE DI INTERESSE SOVRACOMUNALE:

- scuola media dell'obbligo
- servizi per la sanità e l'assistenza
- teatro ed attrezzature per la cultura
- spazi verdi attrezzati per il gioco e lo sport
- mercati