

CORTERANZO

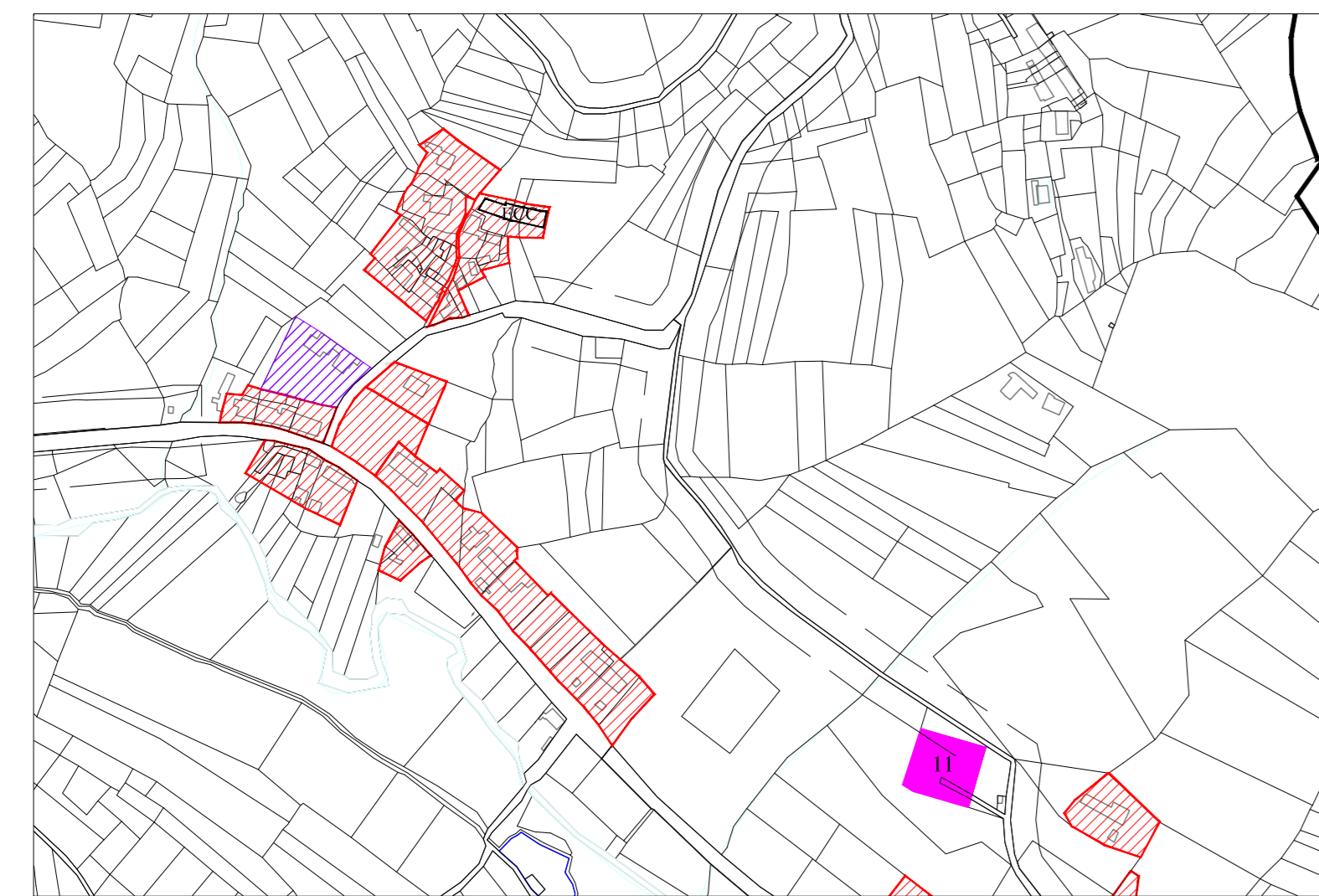

CASE FERRERI

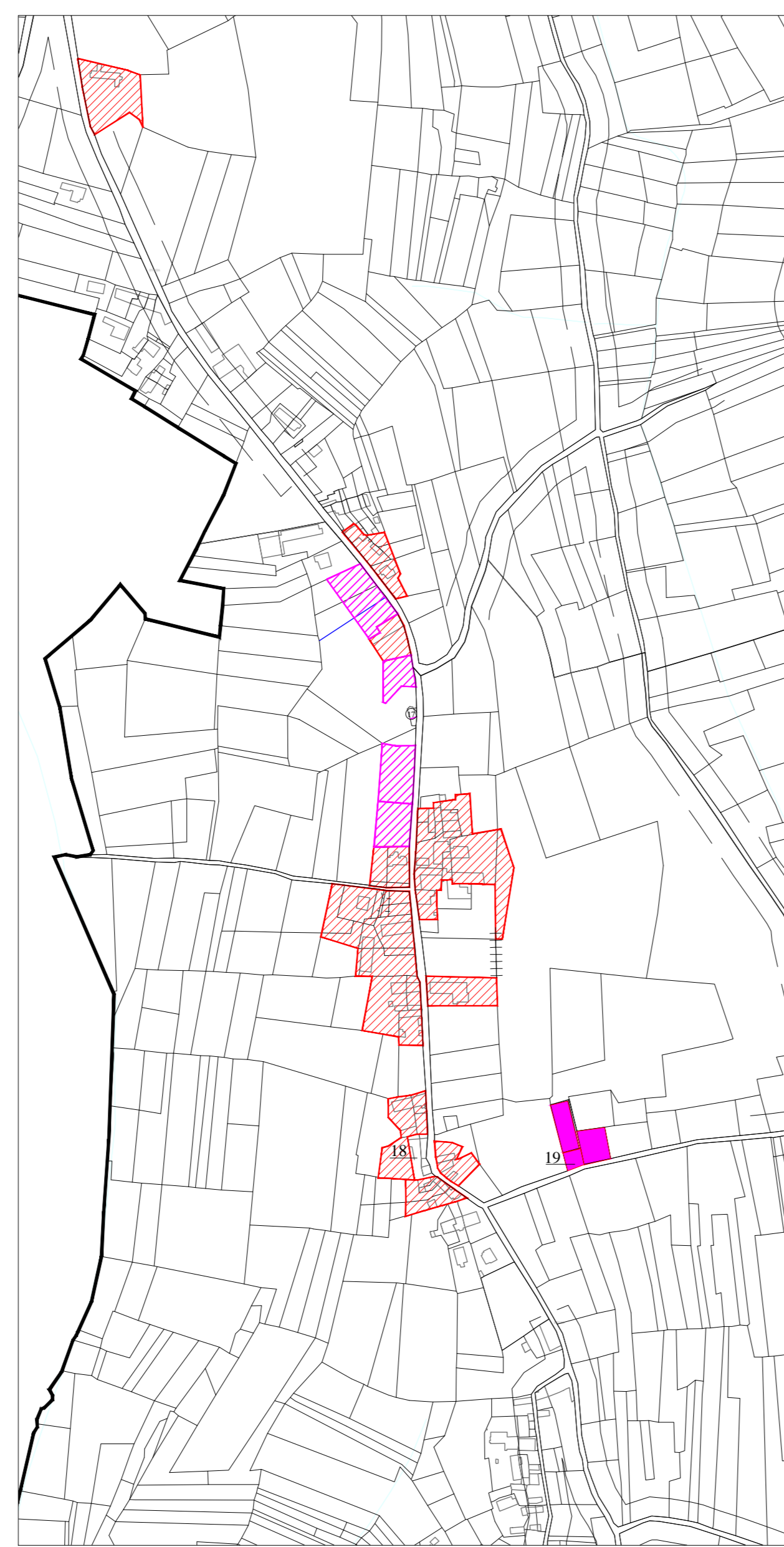

SORINA



CASE BATTIA

Elementi territoriali vulnerabili puntuali

Numero di riferimento	Descrizione	Ubicazione elemento	Tipologia	Frequenzazione	Categoria/Sottocategoria
1	casa di cura	elemento al chiuso	area edificata	giornaliera	B2
2	scuola materna/ Micronido	elemento al chiuso	area edificata	giornaliera	B2
3	luogo di culto	elemento al chiuso	area edificata	non applicabile	C3
4	parcheggio piazza della Vittoria	elemento all'aperto	area edificata	giornaliera	B3
5	scuola materna	elemento al chiuso	area edificata	giornaliera	B2
6	luogo di culto	elemento al chiuso	area edificata	non applicabile	C3
7	centro sportivo	elemento all'aperto	area edificata	giornaliera	C3
8	luogo di culto	elemento al chiuso	area edificata	non applicabile	C3
9	scuola elementare / medie	elemento al chiuso	area edificata	giornaliera	B2
10	parco urbano	elemento all'aperto	area edificata	settimanale	C3
11	cimitero	elemento all'aperto	area edificata	non applicabile	D2
12	volontari del soccorso	elemento al chiuso	area edificata	giornaliera	B2
13	luogo di culto	elemento al chiuso	area edificata	non applicabile	C3
14	cimitero	elemento all'aperto	area edificata	non applicabile	D2
15	luogo di culto	elemento al chiuso	area edificata	non applicabile	C3
16	cimitero	elemento all'aperto	area edificata	non applicabile	D2
17	luogo di culto	elemento al chiuso	area edificata	non applicabile	C3
18	luogo di culto	elemento al chiuso	area edificata	non applicabile	C3
19	cimitero	elemento all'aperto	area edificata	non applicabile	D2
20	supermercato	elemento al chiuso	area edificata	giornaliera	C2
21	piazza san candido	elemento all'aperto	area edificata	giornaliera	B3
22	piazza boario	elemento all'aperto	area edificata	giornaliera	B3
23	municipio	elemento al chiuso	area edificata	giornaliera	B2
24	agriturismo Cascina Zucca	elemento al chiuso	area edificata	giornaliera	C3

Elementi territoriali vulnerabili areali

25	cascina del Pozzo	area soggetta a SUE con destinazione turistico ricettivo e terziario	giornaliera	C3
----	-------------------	--	-------------	----

CATEGORIE TERRITORIALI

Categoria B

- 1. Area con destinazione prevalentemente residenziale, per le quali l'indice fondiario di edificazione sia compreso tra 4,5 e 1,5 mc/mq
- 2. Luoghi di concentrazione di persone con limitata capacità di mobilità (esempio: ospedali, case di cura, ospizi, scuole inferiori, ... - fino a 25 posti letto o 100 persone presenti)
- 3. Luoghi soggetti ad affollamento rilevante all'aperto (esempio: mercati stabili o altre destinazioni commerciali, ... fino a 500 persone presenti)

Categoria C

- 1. Area con destinazione prevalentemente residenziale, per le quali l'indice fondiario di edificazione sia compreso tra 1,5 e 1 mc/mq
- 2. Luoghi soggetti ad affollamento rilevante con limitati periodi di esposizione al rischio (esempio: luoghi di pubblico spettacolo, destinati ad attività ricreative, sportive, culturali, religiose, ... fino a 100 persone presenti se si tratta di luogo all'aperto fino a 1.000 al chiuso, di qualunque dimensione se la frequentazione è al massimo settimanale).

Categoria D

- 1. Area con destinazione prevalentemente residenziale, per le quali l'indice fondiario di edificazione sia compreso tra 1,00 e 0,5 mc/mq
- 2. Luoghi soggetti ad affollamento rilevante, con frequentazione al massimo mensile (esempio: fiere, mercati o altri eventi periodici, cinema, ...)

Categoria E

- 1. Area con destinazione prevalentemente residenziale, per le quali l'indice fondiario di edificazione sia inferiore a 0,5 mc/mq
- 2. Insediamenti industriali, artigianali, agricoli, e zootecnici

Elementi territoriali vulnerabili puntuali

Attività seveso
Area stabilimento "INTER.E.M. s.r.l."

Area stabilimento

Area 1

Area 2

Area 3

Area 4

Area 5

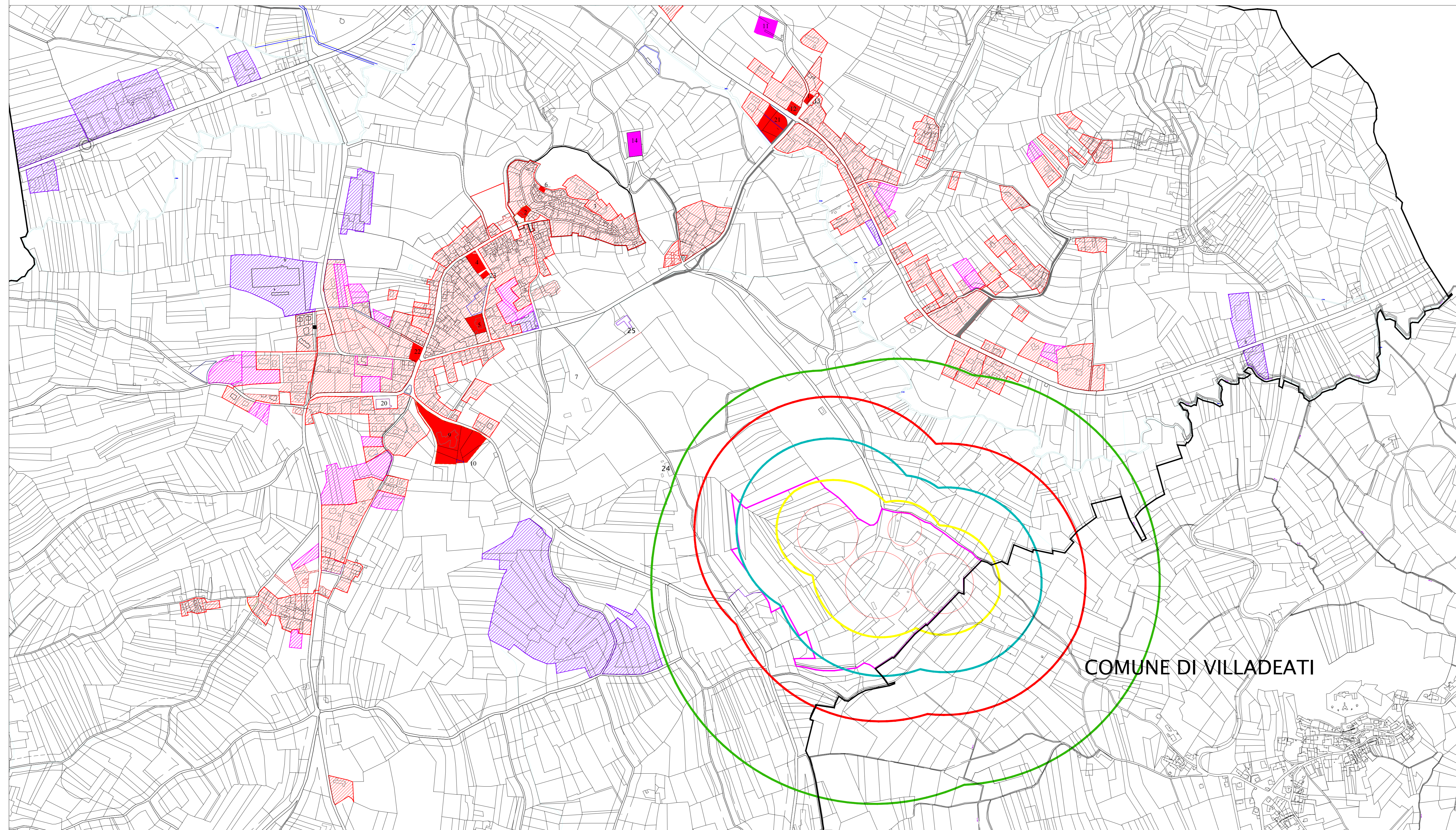
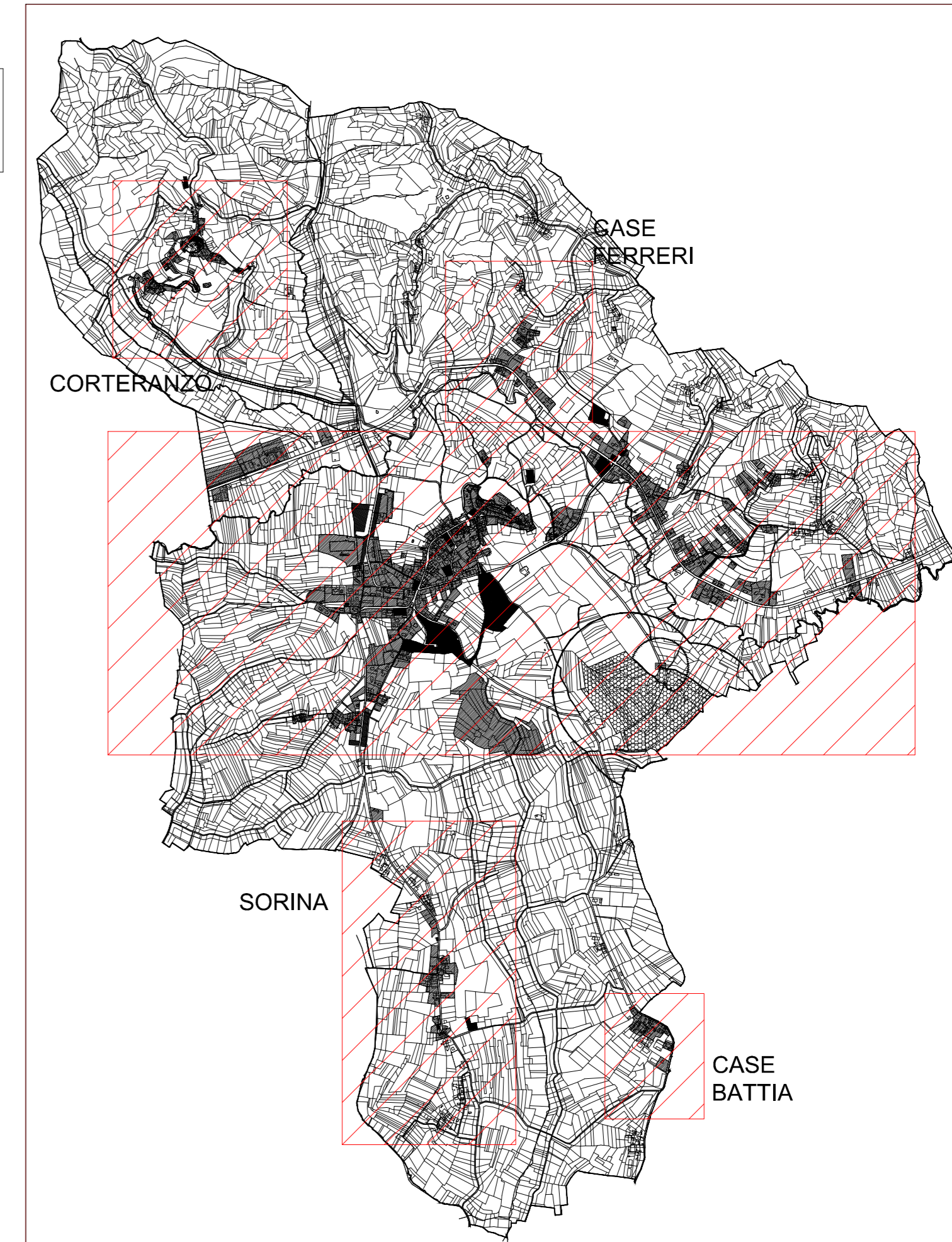

CAPOLUOGO E FRAZIONE SAN CANDIDO

COMUNE DI VILLADEATI

REGIONE PIEMONTE
PROVINCIA DI ALESSANDRIA
COMUNE DI MURISENGO

Legge Regionale 5 dicembre 1977 n. 56 e successive modifiche ed integrazioni

PIANO REGOLATORE GENERALE COMUNALE
Approvato con D.G.R. 20-12395 del 26 Ottobre 2009

VARIANTE STRUTTURALE
ai sensi dell'art. 17 comma 4 L.R. 56/77 e s.m.i.

PROGETTO PRELIMINARE
Adottato con D.C.C. n. 07 del 04.04.2014

PROGETTO DEFINITIVO
Crrtqxcq'bp'F@E0pi i i fgr i i i i i

Il Sindaco
Giovanni Baroero

Il Segretario
Dott.ssa Loiacono Maria

Il Responsabile del Procedimento
Geom. Lucia Masero

Allegati Tecnici elaborato Tecnico R.I.R

Tavola n. 2
Elementi territoriali vulnerabili puntuali

SCALA 1:2.000

Novembre 2015

PROGETTO TERRITORIO
Progettazione urbanistica, Progettazione architettonica
di Arch. Simona Barato, Arch. Luca Masero, Arch. Simona Santunaro
Sede legale: Via Dante n. 150/3 - Orsina (AL) - P. I.V.A. 01819010065
Sede operativa: Via Parma, 30 - 15121 - Alessandria
Tel. / Fax 011/234221 E-mail: progettoterritorio@iberca.it